



anch'io sono la  
**Protezione Civile**



## PROGRAMMA

**Campo Scuola dal 26.06.2023 al 02.07.2023**

### **Lunedì 26 giugno:**

- Ore 07:00 Allestimento fureria di campo
- Ore 08:00 arrivo e registrazione partecipanti suddivisione in squadre
- Ore 08:30 conoscenza partecipanti, briefing campo scuola e definizione turnazioni servizi al campo
- Ore 09:30 merenda
- Ore 10:00 **"Conosci la protezione civile"** giochi;
- Ore 12:30 pranzo;
- Ore 14:00 montaggio campo
- Ore 17:00 merenda;
- Ore 17:30 montaggio campo e sistemazione dei partecipanti
- Ore 18:30 sistemazione e pulizia personale;
- Ore 19:30 cena;
- Ore 21:00 giochi sotto le stelle;
- Ore 23:00 in tenda silenzio.

### **Martedì 27 giugno:**

- Ore 07:00 sveglia ginnastica e pulizia personale;
- Ore 08:00 colazione;
- Ore 08:30 alza bandiera, Cartografia ed orientamento con vari sistemi (teoria) a cura UNUCI Marche
- Ore 10:30 merenda
- Ore 11:00 cartografia ed orientamento con vari sistemi (teoria)
- Ore 12:30 pranzo;
- Ore 14:00 tecniche di sopravvivenza
- Ore 17:00 merenda;
- Ore 17:30 Comunicazioni radio Team Folgore
- Ore 18:30 sistemazione e pulizia personale;
- Ore 19:30 cena;
- Ore 21:00 giochi sotto le stelle;
- Ore 23:00 in tenda silenzio.

### **Mercoledì 28 giugno:**

- Ore 07:00 sveglia ginnastica e pulizia personale;
- Ore 08:00 colazione;
- Ore 09:00, inizio attività **“Piano della sicurezza”** giochi;
- Ore 10:30 merenda
- Ore 11:00 Rianimazione Cardio Polmonare (BLSD- BLSD)
- Ore 12:30 pranzo;
- Ore 14:00 inizio attività pomeridiana” tecniche di primo soccorso”
- Ore 17:00 merenda
- Ore 17:30 attività di simulazione interventi di primo soccorso
- Ore 18:30 sistemazione e pulizia personale;
- Ore 19:30 cena;
- Ore 21:00 giochi sotto le stelle;
- Ore 23:00 in tenda silenzio.

### **Giovedì 29 giugno:**

- Ore 07:00 sveglia ginnastica e pulizia personale;
- Ore 08:00 colazione;
- Ore 09:00, partenza per Portonovo di Ancona
- Ore 10:00 inizio attività Soccorso in mare, con unità cinofile e Salvamento Portonovo
- Ore 10:30 merenda
- ore 11:00 Soccorso in mare, con unità cinofile
- **Ore 12:30 pranzo a sacco;**
- Ore 14:00 giochi in spiaggia
- Ore 17:00 merenda e rientro al campo base;
- Ore 18:30 sistemazione e pulizia personale;
- Ore 19:30 cena;
- Ore 21:00 giochi sotto le stelle;
- Ore 23:00 in tenda silenzio.

### **Venerdì 30 giugno:**

- Ore 07:00 sveglia ginnastica e pulizia personale;
- Ore 08:00 colazione;
- Ore 08:30, trasferimento al Parco del Conero
- **Ore 09:00 Attività “AIB” con Carabinieri Forestali**
- Ore 10:30 merenda;
- Ore 11:00 Continuazione attività nel Parco del Conero (escursione)
- Ore 12:00 rientro al campo per pranzo o pranzo al sacco
- Ore 14:00 inizio attività pomeridiana
- Ore 17:00 arrivo operatori specialisti del **“TEAM FOLGORE”** e briefing
- Ore 17:30 merenda e giochi con operatori del TEAM;
- Ore 18:30 sistemazione e pulizia personale;
- Ore 19:30 cena;
- Ore 21:00 Briefing attività di cartografia e pattuglia guida; orientamento notturno giochi sotto le stelle;
- Ore 23:00 in tenda silenzio.

## Sabato 1 luglio:

- Ore 07:00 sveglia ginnastica e pulizia personale;
- Ore 08:00 colazione;
- Ore 09:00, inizio attività esercitazione congiunta Team Folgore e Croce Verde Castelfidardo: allarme per evento calamitoso, partenza squadre ricognizione e ricerca feriti;
- Ore 10:00 arrivo in località sconosciuta "pattuglia guida" TEAM FOLGORE;
- Ore 12:30 aviolancio operatori Team Folgore
- Ore 13:00 pranzo ;
- Ore 14:00 inizio attività pomeridiana **Intervento Protezione Civile Regionale**
- Ore 15:00 "test conclusivi progetto anche io sono protezione civile"
- Ore 17:00 merenda e attività addestrativa con operatori del TEAM;
- Ore 18:30 sistemazione e pulizia personale;
- Ore 19:30 cena;
- Ore 21:00 giochi sotto le stelle;
- Ore 23:00 in tenda silenzio.

## Domenica 2 luglio:

- Ore 08:00 sveglia ginnastica e pulizia personale;
- Ore 08:00 colazione;
- ore 08:30 inizio smontaggio campo
- Ore 10:00, accoglienza genitori ed inizio dimostrazione attività giovani partecipanti e del Team Folgore, attività di pattuglia guida, allestimento ZAE (zona per aviorifornimento ed aviolancio);
- Ore 11:00 attività aviolancistica "TEAM FOLGORE";
- Ore 12:30 pranzo con genitori e volontari al campo
- Ore 15:00 ammaina bandiera;
- Ore 15:30 smontaggio campo saluti finali

## Per iscrizioni ed informazioni.

[www.croceverdecastelfidardo.it](http://www.croceverdecastelfidardo.it)

<https://it-it.facebook.com/fortiesoli/>

## Località campo base.

Azienda Agricola savoretti Massimiliano - Contrada Addolorata 20 - Recanati (MC)

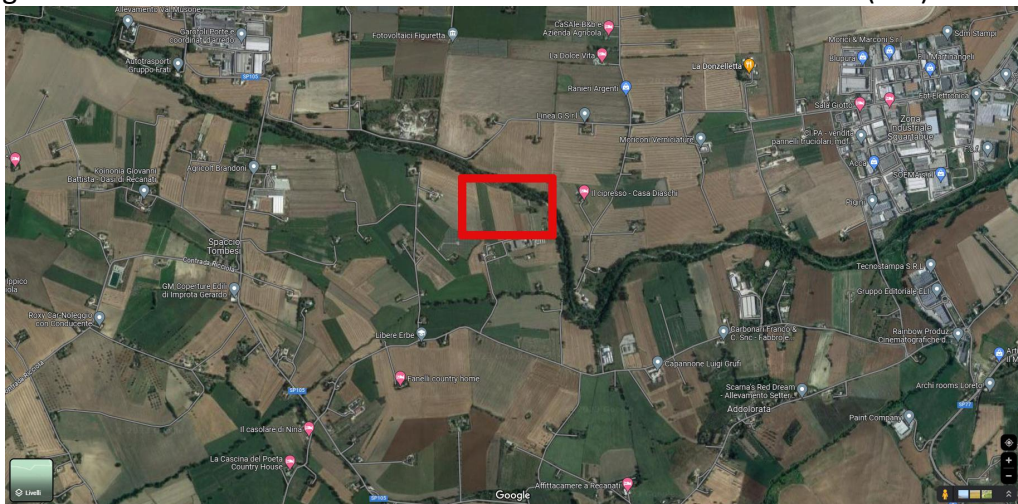



anch'io sono la  
**Protezione Civile**



## **Materiale personale**

“Anche io sono Protezione Civile”

Campo Estivo Castelfidardo (AN) dal 26.06.2023 al 02.07.2023

1. nr. 5 magliette bianche a maniche corte
2. nr. 1 maglione /felpa
3. nr. 1 giubbino impermeabile/kway
4. nr. 3 paia di pantaloncini
5. nr. 1 paio di pantaloni lunghi
6. nr. 6 paia di calzini
7. nr. 6 paia di mutande
8. nr. 1 paio di scarpe ginniche
9. nr. 1 paio di scarponcini a caviglia alta
10. nr. 1 paio di sandali
11. nr. 1 costume
12. nr. 1 accappatoio
13. nr. 2 asciugamani
14. nr. 1 set pulizia personale (dentifricio, spazzolino, spazzola/pettine, sapone naturale)
15. nr.1 torcia con batterie di ricambio (vanno bene anche quelle frontali)
16. nr. 1 sacco a pelo
17. nr. 1 tuta da ginnastica (pantalone lungo e maglia)
18. nr. 1 pigiama
19. nr. 1 repellente per insetti
20. nr. 1 borraccia
21. nr. 1 tazza (possibilmente di plastica no vetro) più posate (forchetta cucchiaio coltello a punta tonda)